Ginnastica Artistica 2010

Campionati Nazionali di Serie A Maschili e Femminili

a cura di Pier Luigi Girlando
Servizio fotografico di Cecilia Palombo

TUTTE LE SQUADRE

A.S.D. Ginnastica Gioy

Via Mazzini 28-Orsenigo (CO)

Presidente: Maria Rosaria CAPEZZUTO
Direttore Tecnico: Sergio LOI
Colori sociali: Azzurro-Verde
Web site: www.gioy.it

Prestiti: Francesco Fossella (Ginnastica Romana)

STAFF TECNICO

Roberto Germani

Sergio Loi

TEAM

Nicholas Civelli

Tommaso De Vecchis

Francesco Fossella

Tommaso Frigerio

A.S.D. Juventus Nova Melzo 1960

Via Boves, 3 –Melzo-(MI)

Presidente: Claudio VAILATI
Direttore Tecnico: Fulvio VAILATI
Colori sociali: Bianco-Blu
Web Site: www.juventusnova.it

Prestiti: Alberto Busnari (C.S. Aeronautica)
Michele Sanvito (Ginnastica Meda)

STAFF TECNICO

Roberto Mostardini

TEAM

Alberto Busnari

Giovanni Cipolla

Michele Sanvito

A.S.D. Libertas Ginnastica Vercelli

P.zza Mazzini n.4 –Vercelli

Presidente: Marco BARBERIS
Direttore Tecnico: Andrea SACCHI
Colori sociali: Colori Olimpici

Prestiti: Enrico Pozzo (C.S. Aeronautica)

Albo d'oro:
2004 - 2007

STAFF TECNICO

Andrea Sacchi

Alberto Fornera

TEAM

Francesco Chiacchiera

Matteo Facelli

Gian Franco Farella

Fabrizio Gasparetti

Enrico Pozzo

A.G. Livornese A.S.D.

Via Piccioni 24-Livorno

Presidente: Paolo FILIPPI
Direttore Tecnico: Giovanni INNOCENTI
Colori sociali: amaranto
Web site: www.ginnasticalivornese.it

Prestiti: Paolo Ottavi (C.S. Aeronautica)

STAFF TECNICO

David Ghilarducci

Giovanni Innocenti

TEAM

Enzo Bernardoni

Paolo Ottavi

Thomas Pagni

Jonathan Pastore

A.S.D. Ginnastica Meda

Via Caduti Medesi-Meda (MI)
Presidente: Giuseppe CARONNI
Direttore Tecnico: Maurizio ALLIEVI
Colori sociali: Bianco-Verde
Web Site: www.ginnasticameda.it

Prestiti: Matteo Morandi (C.S. Aeronautica)
Albo d'oro: 2000-2001-2002-2003-2005-2006-2008-2009

STAFF TECNICO

Maurizio Allievi

Franco Giorgetti

TEAM

Matteo Angioletti

Igor Cassina

Matteo Morandi

Lorenzo Ticchi

Panaro Modena A.S.D. S.G.S.

Via Del Carso n.6 –Modena

Presidente: Mario MARCHIO'
Direttore Tecnico: Andrea ANCESCHI
Colori sociali: Giallo-Blu
Web Site: www.panaromodena.it

Resto del Team: Alessandro Di Quinzio
Albo d'oro: 1992-1994

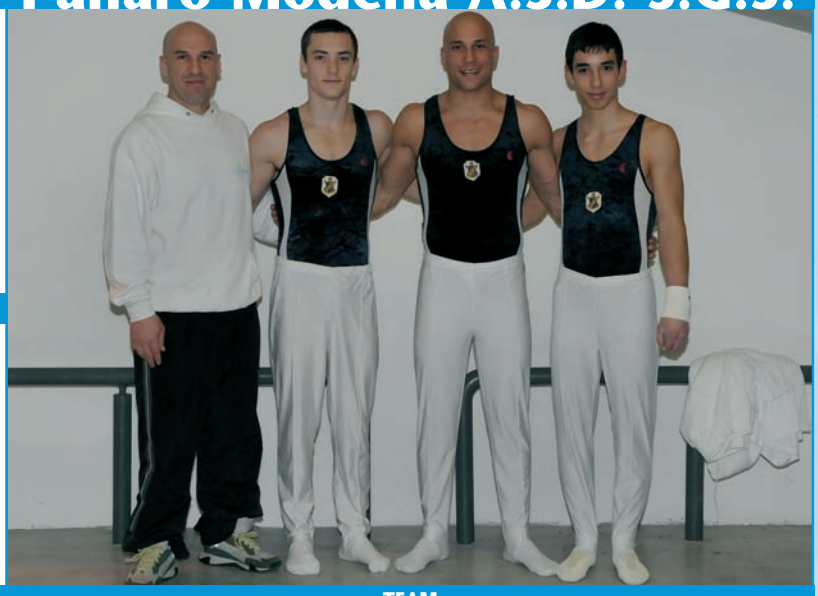

STAFF TECNICO

Marcello Barbieri

TEAM

Cyril Tommasone

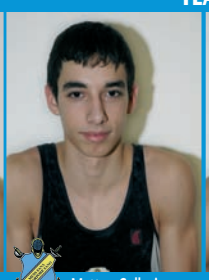

Matteo Galluci

Diego Novello

A.S.D. Pro Carate

Via Amedeo Colombo
n. 2-Carate Brianza (MI)

Presidente: Giampaolo COLCIAGO
Direttore Tecnico: Carlo NOBILI
Colori sociali: bianco-Rosso
Web Site: www.agprocarate.too.it

Resto del Team: Andrea Parravicini

STAFF TECNICO

Carlo Nobili

TEAM

Ivan Bulyha

Abramo Civera

Corrado Corti

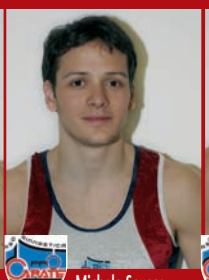

Michele Seveso

Andrea Valtorta

A.S.D. Royal 87 Palermo

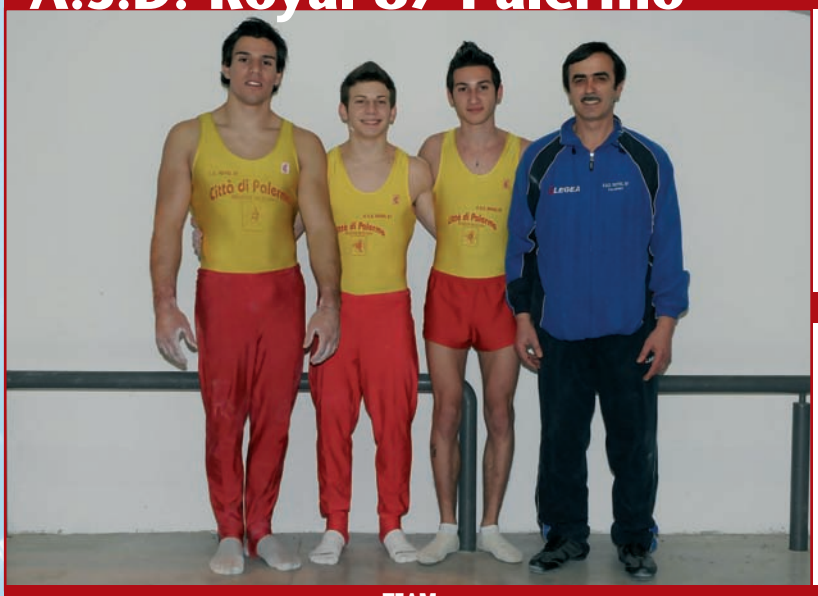

Via Calogero A. Sacheli n.2 -Palermo

Presidente: Carmelo LUPO
Colori sociali: Giallo-Rosso
Direttore Tecnico: Mario Francesco LUPO

Resto del Team: Adolfo Susio
Prestiti: Antonello Compagnoni (Roma 70)

STAFF TECNICO

Francesco Mario Lupo

TEAM

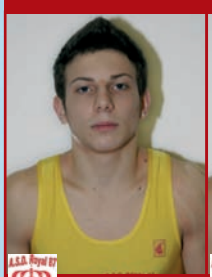

Antonello Compagnoni

Giorgio Fanara

Marco Marino

Vittorio Di Maria

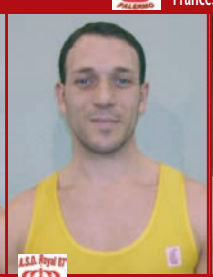

Ferdinando Romano

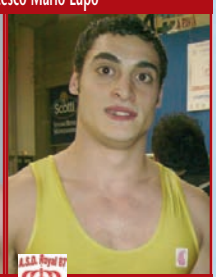

Carlo Lo Varco

A.S.D. Ginnastica Virtus e Pasqualetti

C.da Fontezucca n. 28-Macerata

Presidente: Marco MORRESI
Direttore Tecnico: Sergiy KASPERSKYY
Colori sociali: Bianco Rosso

STAFF TECNICO

Sergiy Kasperskyy

TEAM

Andrea Cingolani

Giacomo Del Bianco

Matteo Gentili

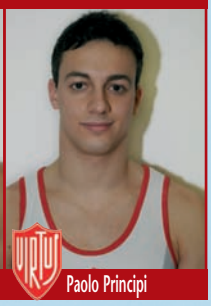

Paolo Principi

Federica Gatti e Chiara Franco

S.G. Ardor Soc Coop.A.RL

Via Plebiscito 50/1 Padova

Presidente: Domenico CASARSA
Direttore Tecnico: Valentina SPONGIA
Colori sociali: Bianco Azzurro
web site: www.ginnasticaardorpadova.com

Resto del Team: Matteo Camporese (tecnico)
Prestiti: Angese Giacchi (Alma Juventus Fano)

STAFF TECNICO

Mara Bertin

Valentina Spongia

TEAM

Erica Ferrario

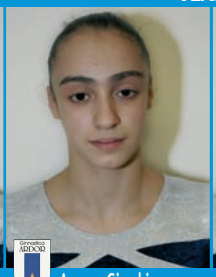

Angese Giacchi

Elisa Molinarolo

Carolina Pislaru

Alessia Scantamburlo

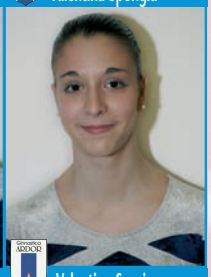

Valentina Scapin

A.S.D. Artistica 81

Via Vespucci 2/1-Trieste

Presidente: Fulvio BRONZI
Direttore Tecnico: Diego PECAR
Colori sociali: bianco-blu-rosso
Web site: www.artistica81.it

Resto del Team: Anita Rupini
Prestiti: Irene Favarato (Spes Mestre)

STAFF TECNICO

Annamaria Pozzi

Diego Pecar

TEAM

Francesca Benolli

Rachele Brunato

Irene Favarato

Ilaria Jez

Federica Macrì

A.S.D. Brixia Brescia

Via Roma 27 - Brescia
Presidente. Folco DONATI
Direttore Tecnico: Enrico CASELLA
Colori sociali Bianco-azzurro
Web site: www.brixiagym.it

Prestiti: Vanessa Ferrari (C.S. Esercito)
Albo d'oro: 1998-1999-2000-2003-2004-2005-2006-2007-2008-2009

STAFF TECNICO

Enrico Casella

Laura Rizzoli

TEAM

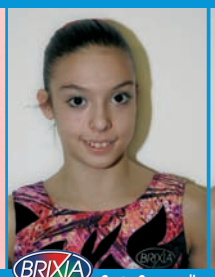

Greta Carnessali

Erika Fasana

Vanessa Ferrari

Paola Galante

Estate 83 Galleria del Tiro Lograto A.S.D.

Via Crocefisso Lograto S/N - Lograto

Presidente: Avellino TORRIANI
Direttore Tecnico: Vincenzina MANENTI
Colori sociali: Bianco-Blu
web site: www.estate83.it

STAFF TECNICO

Vincenzina Manenti

Yudenko Georgy

TEAM

Alessia Bencivenga

Francesca Facchinetti

Elena Ferrari

Clarissa Manzin

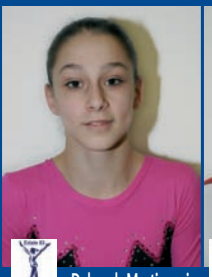

Deborah Martinazzi

Lia Parolari

Gal Gym Team Lixonum

Via Lecco 24-Lissone

Presidente: Giovanni FUMAGALLI
Direttore Tecnico: Giorgio COLOMBO
Colori sociali: Bianco-rosso-blu

STAFF TECNICO

Anna Sassone

Anton Stolyar

TEAM

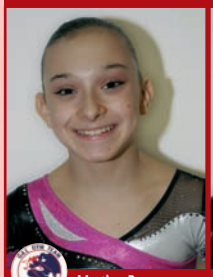

Martine Buro

Valentina Festi

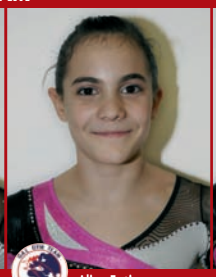

Alice Foti

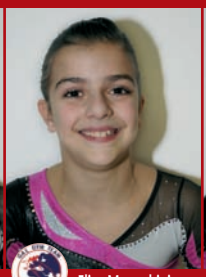

Elisa Meneghini

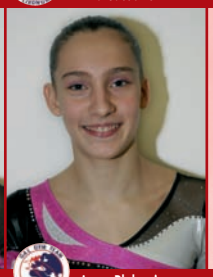

Anna Plebani

S.G. La Rosa A.S.D.

Via Pellizza da Volpedo- Quartiere S. Elia –Brindisi

Presidente: Antonio SPAGNOLO
Direttore Tecnico: Barbara SPAGNOLO
Colori sociali: Blu-Bianco
Web Site: www.webalice.it/ginnasticalarosa/news

Resto del Team: Piliego Luigi (Tecnico)
Prestiti: Giulia Leni (MENS SANA 1871)

STAFF TECNICO

Beatrice Vannoni

Barbara Spagnolo

TEAM

Ilaria Caiolo

Rebecca Di Caro

Giulia Leni

Serena Licchetta

Silvia Pentassuglia

Erica Saponaro

A.S.D. Ginnastica Artistica Lissonese

Via L. Da Vinci 3 –Lissone (MI)

Presidente: Roberto MELONI
Direttore Tecnico: Giorgio COLOMBO
Colori sociali: Rosso-Bianco-Blu
Web Site: www.gal-lissone.it

Resto del Team: Tiziana Di Pilato (Tecnico)
Albo d'oro: 1990-1992-1993-1994
1995-1996-1997-2001-2002

STAFF TECNICO

Paolo Bucci

Claudia Ferrè

TEAM

Emily Armi

Carlotta Ferlito

Andrea Foti

Elisabetta Preziosa

Alice Roffinoli

A.S.D. Olos Gym 2000

Via Valentino Mazzola 38L2/11- Roma

Presidente: Elisabetta CANCELLIERI
Direttore Tecnico: Francesca CAVALLO
Colori sociali: Blu
Web site: www.olosgym2000.it

Prestiti: Giorgia Campana (Nuova Tor Sapienza)

STAFF TECNICO

Cavallo Francesca

TEAM

Ilaria Bombelli

Giorgia Campana

Chiara Gandolfi

Giorgia Sanelli

A.D.G. Pro Chiavari

Via Principessa Mafalda Di Savoia n.9
Chiavari (GE)

Presidente: Martino CHIARTELLI
Direttore Tecnico: Flavio MANDICH
Colori sociali: Bianco-Nero

Prestiti: Matteo Calvaresi (Victoria Fermo)

STAFF TECNICO

Flavio Mandich

TEAM

Cesare Bacigalupo

Matteo Calvaresi

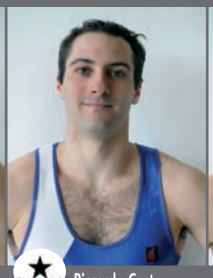

Riccardo Costa

Marco Gatti

Corpo Libero Gymnastics Team A.S.D.

Via Cà Silverstri n. 16-Padova

Presidente: Andrea FACCI
Direttore Tecnico: Francesco SCHIAVO
colori sociali: Verde-blu
Web Site: www.corpolibero.org

STAFF TECNICO

Francesco Schiavo

Mattia Facci

TEAM

Riccardo Zillio

Nicola Ceccarello

Nicola Costantin

Stefano Giraldo

Mattia Tamiazzo

Ginnastica Fortitudo 1875 Schio

Via Campagnola c.p. 215-Schio (VI)

Presidente: Michele BORRIERO
Direttore Tecnico: Diego LAZZARICH
Colori sociali: Giallo-Russo
Web Site: www.fortitudo1875.it

Prestiti: Matteo Contalbrigo (C.S. Aeronautica)
Alexander Khamudis (Ginnic Club- RUSS)

STAFF TECNICO

Diego Lazzarich

TEAM

Matteo Contalbrigo

Mattia Gecchelin

Alexander Khamudis

Manuel Vianello

Palestra Ginnastica Ferrara A.S.D.

Piazzale Atleti Azzurri d'Italia-Ferrara

Presidente: Franco MANTERO
Direttore Tecnico: Claudio PASQUALI
Colori sociali: Blu-Bianco
Web Site: www.pgf-fe.com

Resto del team: Manuel Pascalis

STAFF TECNICO

Claudio Pasquali

TEAM

Andrea Bellini

Manuele Colombari

Sergio Munoz Escribano

Andrea Neyroz

Giacomo Rossi

Filippo Vecchi

Junior 2000 A.S.D.

Via Raffaello Sanzio-San Giuseppe Di Cassola (VI)

Presidente: Gian Franco GOTTARDI
Direttore Tecnico: Andrea AGNOLIN
Colori Sociali: Giallo-Rosso
Web Site: www.ginnasticajunior2000.it

Prestiti: Marco Lodadio (Vigna Pia APD)

STAFF TECNICO

Andrea Agnolin

Andrea Battagello

TEAM

Francesco Barbisan

Marco Lodadio

Matteo Pasquale

Francesco Pizzato

Federigo Tonon

Nicola Zilio

Ginnastica Pro Patria Bustese Sp.

Via Ariosto n.1-Busto Arsizio (VA)

Presidente: Rosario VADALA'
Direttore Tecnico: Gennaro SCALA
Colori sociali: Blu-Rosso-Bianco
Web Site: www.GinnasticaPropatriaBustese.it

STAFF TECNICO

Oudalov Serguei

Gennaro Scala

TEAM

Ludovico Edalli

Tomasso Edalli

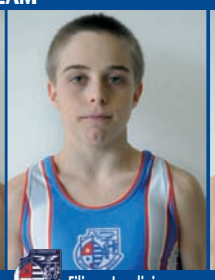

Filippo Landini

Stefano Rossini

A.S.D. Ginnastica Romana

Via Di Villa Pamphili, 139-Roma

Presidente: Franco MILANI
Direttore Tecnico: Franco PISTECCHIA
Colori sociali: Rosso
Web Site: www.ginnasticaromana.it

Resto del Team: Luca Virdis (Tecnico)
Prestiti: Fabio Maglioni (Roma 70)

STAFF TECNICO

Franco Cavallo

TEAM

Valerio Andi

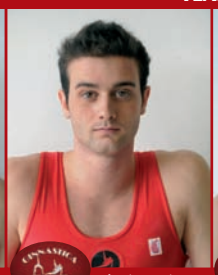

Alessio Borriero

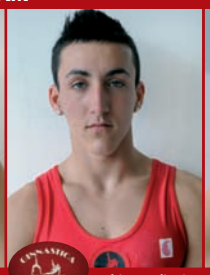

Fabio Maglioni

Simone Piave

A.S.D. Centro Ginnastica Artistica Stabia

Via M. Esposito 2/E-Castellammare di Stabia (NA)

Presidente: Stefania GINI
Direttore Tecnico: Angelo RADMILOVICH
Colori sociali: Blu-Bianco

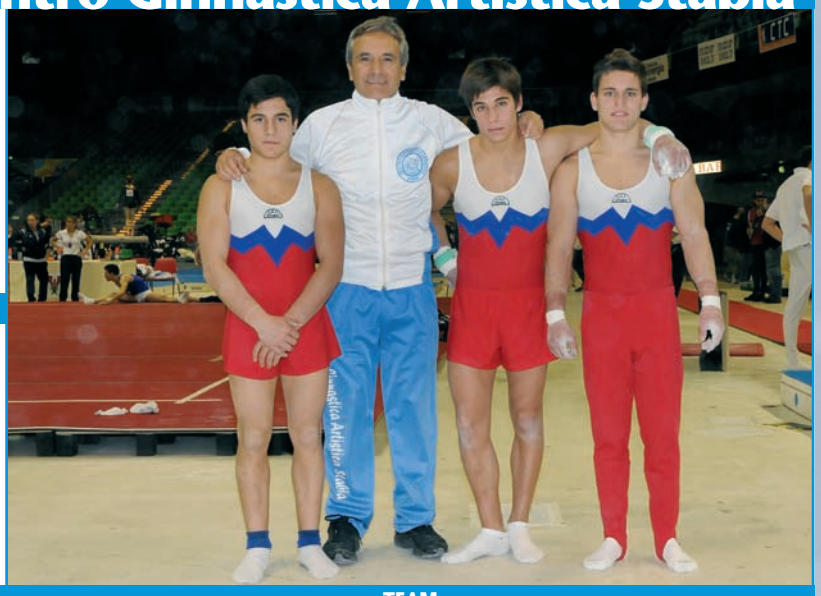

STAFF TECNICO

Angelo Radmilovic

TEAM

Valerio Darino

Salvatore Maresca

Gian Carlo Polini

Varesina Ginnastica e Scherma A.S.D.

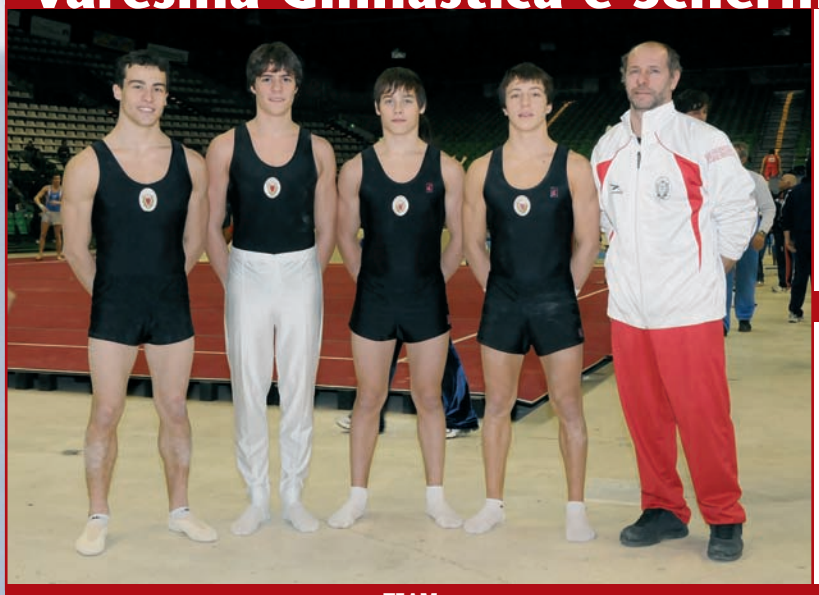

Via Donatello n.1 Varese (VA)

Presidente: Nicola Gunnar VINCENZI
Direttore Tecnico: Alberto PALLA
Colori sociali: Bianco-Rosso
Web Site: www.varesinaginnasticascherma.it

STAFF TECNICO

Alberto Palla

TEAM

Marco Albanese

Simone Molinari

Stefano Strada

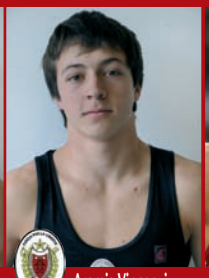

Aramis Vincenzi

Jordan Jovtchev

Foto di G. Prili

G.S. Audace

Via A. Moro-Torri Di Quartesolo (VI)

Presidente: Eleonora FRANCO
Direttore Tecnico: Ivan D'ESTE
Colori sociali: rosso-bianco-blu
Web Site: www.ginnasticaaudace.it

Prestiti: Chiara Dalla Vecchia (Fortitudo)

STAFF TECNICO

Ivan D'Este

Catrina Milanetto

TEAM

Ilaria Gapeni

Chiara Sinigaglia

Veronica Vanin

Virginia Zanini

A.G. Biancoverde Soc. Sp. Dil. Imola

Via Ercolani n. 16-Imola (BO)

Presidente: Mauro TERZIARI
Direttore Tecnico: Giacomo ZUFFA
Colori sociali: Bianco-Verde
Web Site: www.biancoverde.it

Resto del Team:: Valentina Bini (tecnico)

STAFF TECNICO

Eleonora Gatti

Giacomo Zuffa

TEAM

Serena Bugani

Carlotta Giovannini

Arianna Gozzi

Luisa Ruspi

A. Dil. Pol. Casellina

P.za Giuseppe Di Vittorio-
Scandicci (FI)

Presidente: Romano CESERI
Direttore Tecnico: Riccardo BRILLI
Colori sociali: Blu-Arancione
Web Site: www.casadelpopolo-casellina.it

STAFF TECNICO

Riccardo Brilli

Fabiola Cantini

TEAM

Sara Balducci

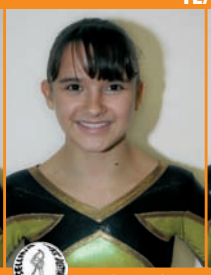

Veronica Conti

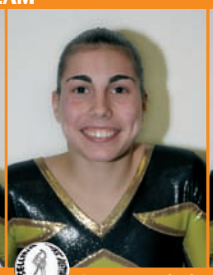

Lisa Romano Isdraele

Francesca Sani

Coop Consumatori Nord Est

Via S.P. Damiani 23/A-Parma

Presidente: Enrico ZURLINI
Direttore Tecnico: Mauro RICCÒ
Colori Sociali: Azzurro-Bianco
Web Site: www.polisportivacoop.it

Resto del team: Chiara Amato Polito (Pro Lissone)

STAFF TECNICO

Mariana Jorge

Mauro Riccò

TEAM

Bianca Boretti

Laura Guatelli

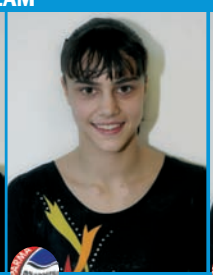

Sonia Malavisi

Giulia Paglia

Cuneo Ginnastica

Via Bongioanni n. 16-Cuneo

Presidente: Livio GALFRE'
Direttore Tecnico: Camilla INES
Colori sociali: Blu-Bianco
Web Site: www.cuneoginnastica.it

Resto del Team: Tiziana Mellano (tecnico)

STAFF TECNICO

Fulvia Belletrutti

Ines Camilla

TEAM

Gloria Giraudo

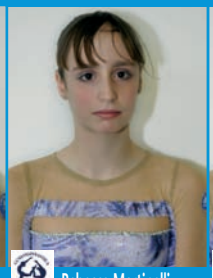

Rebecca Martinelli

Deborah Palmas

Giulia Peirone

Irene Racca

S.G. Forza e Virtù 1892 A.S.D.

Via Carducci n. 8 –Novi Ligure (AL)

Presidente: Danilo CAGLIERIS
Direttore Tecnico: Roberto GEMME
Colori sociali: Bianco-Nero

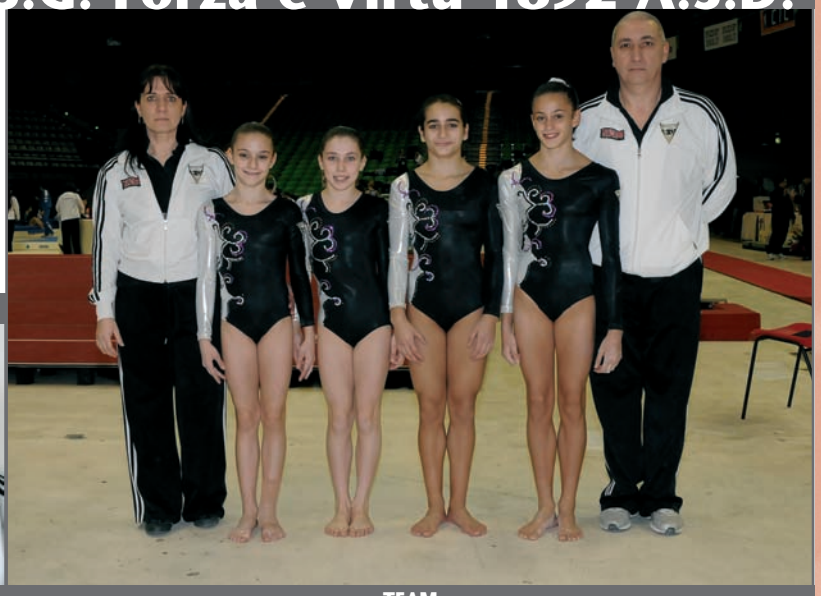

STAFF TECNICO

Eleonora Gabrielli

Roberto Gemme

TEAM

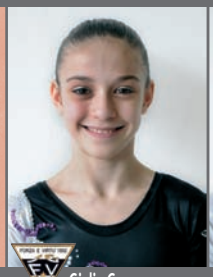

Giulia Gemme

Carlotta Necchi

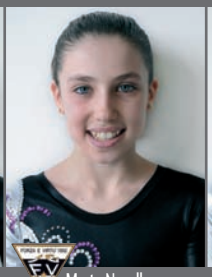

Marta Novello

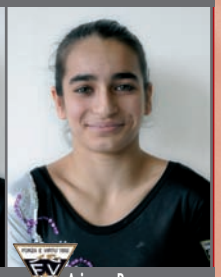

Arianna Rocca

Fratellanza Ginn. Savonese A.S.D.

Via Quarda Superiore n. 7-Savona

Presidente: Gian Carlo GIOMMETTI
Direttore Tecnico: Mario SBAIZ
Colori sociali: Blu-Bianco
Web Site: www.fgsavonese.it

Resto del team: Bianca Ratti (Pro Lissone)

STAFF TECNICO

Barbara Cova

Mario Sbaiz

TEAM

Alessia Accornero

Jessica Franco

Anna Profetto

Bianca Ratti

A.S.D. Ginnastica Pavese

Via Luigi Porta n. 13- Pavia

Presidente: Lorenzo LANZA
Direttore Tecnico: Stefano BARBARESCHI
Colori sociali: Azzurro-Blu
Web site: www.ginnasticapavese.it

Prestiti: Cecilia Scapoli (Ginnastica Ferrara)

STAFF TECNICO

Ernesto Lamborizio

TEAM

Francesca Belli

Marianna Foschi

Loredana Mazza

Giorgia Perelli

Rebecca Rosa

Cecilia Scapoli

A.S. Ginnic Club A.S.D.

Via Murri n. 113-Bologna

Presidente: Maria Grazia ROSSI
Direttore Tecnico: Dainesys SANCHEZ VILLAFRUELA
Colori sociali: Blu-Beige
Web Site: www.ginnicclub.it

Resto del Team: Francesca Wang (tecnico)

STAFF TECNICO

Dainesys Sanchez Villafruela

TEAM

Laura Balzani

Alessia Faedi

Maria Karygiannis

Laura Lenzini

Carlotta Strano

A.S.D. Pro Lissone Ginnastica

Via Dante n. 30-Lissone (MI)

Presidente: Roberto MARCELLONI
Direttore Tecnico: Massimo GALLINA
Colori sociali: Bianco-Blu
Web Site: www.prolissoneginnastica.it

Albo d'oro: 1987-1988-1989

STAFF TECNICO

Massimo Gallina

Federica Gatti

TEAM

Sara Bordenga

Chiara Franco

Chiara Garè Carnevale

Nicole Giarda

Arianna Salvi

Alessia Sera

A.S.D. Ginnastica Romana

Via Di Villa Pamphili n. 139 - Roma

Presidente: Franco MILANI
Direttore Tecnico: Franco PISTECCHIA
Colori sociali: Rosso
Web Site: www.ginnasticaromana.it

Prestiti: Beatrice Russo (AG. Velitrae)

STAFF TECNICO

Valeria Beltrame

Germana Ghio

TEAM

Carolina Castelli

Erika Erbacci

Eleonora Rando

Beatrice Russo

A.S.D. World Sporting Academy

Via G. Manzini n. 2
S. Benedetto Del Tronto (AP)

Presidente: Sarah Christel MATTONI
Direttore Tecnico: Elena KONYUKHOVA
Colori sociali: Bianco-Rosso-Blu
Web Site: www.worldsportingacademy.org

Resto del Team: Maria Marchukova (Tecnico)
Prestiti: Chiara Paoletti (Arcobaleno Ginn. Prato)

STAFF TECNICO

Elena Konyukhova

Jean Carlo Mattoni

TEAM

Francesca Mattioli

Jessica Helene Mattoni

Joelle Elisabeth Mattoni

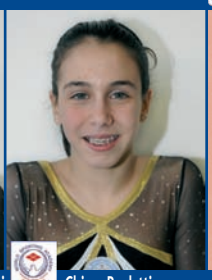

Chiara Paoletti

ALBO D'ORO
Campionato Serie A1

Anno	Maschile	Femminile
1986	VIRTUS GALLARATE	-
1987	VIRTUS GALLARATE	PRO LISSONE
1988	VIRTUS GALLARATE	PRO LISSONE
1989	VIRTUS GALLARATE	PRO LISSONE
1990	VIRTUS GALLARATE	GAL LISSONE
1991	VIRTUS GALLARATE	GINNASTICA TORINO
1992	PANARO MODENA	GAL LISSONE
1993	VIRTUS GALLARATE	GAL LISSONE
1994	PANARO MODENA	GAL LISSONE
1995	VIRTUS GALLARATE	GAL LISSONE
1996	VIRTUS GALLARATE	GAL LISSONE
1997	VIRTUS GALLARATE	GAL LISSONE
1998	VIRTUS GALLARATE	BRIXIA BRESCIA
1999	VIRTUS GALLARATE	BRIXIA BRESCIA
2000	GINNASTICA MEDA	BRIXIA BRESCIA
2001	GINNASTICA MEDA	GAL LISSONE
2002	GINNASTICA MEDA	GAL LISSONE
2003	GINNASTICA MEDA	BRIXIA BRESCIA
2004	LIBERTAS VERCELLI	BRIXIA BRESCIA
2005	GINNASTICA MEDA	BRIXIA BRESCIA
2006	GINNASTICA MEDA	BRIXIA BRESCIA
2007	LIBERTAS VERCELLI	BRIXIA BRESCIA
2008	GINNASTICA MEDA	BRIXIA BRESCIA
2009	GINNASTICA MEDA	BRIXIA BRESCIA

CALENDARIO
(fase unica nazionale in 4 prove)*

CITTÀ	DATA	IMPIANTO	SOCIETÀ ORGANIZZATRICE
FIRENZE	20 FEBBRAIO	PALAMANDELA	CENTRO GINNASTICA FIRENZE
MORTARA	6/7 MARZO	PALAMASSUCCHI	S.G. LA COSTANZA A. MASSUCCHI
MODENA	20/21 MARZO	PALAPANINI	SOCIETÀ DI GINNASTICA E SCHERMA DEL PANARO
GENOVA	11 APRILE	PALAMAZDA	GINNASTICA GENOVA

** Tutte le competizioni si svolgono sulle 4 specialità femminili: Volteggio, Parallele asimmetriche, Trave e Corpo libero – e le 6 maschili – Corpo libero, Cavallo con maniglie, Anelli, Volteggio, Parallele pari e Sbarra.*

REGOLAMENTO 2010

Categorie	Juniores e Seniores F.: classe 1997 e precedenti M.: classe 1995 e precedenti
Composizione	Da 3 a 6 ginnasti/e in ogni singola prova del campionato
Presentazione all'attrezzo	A1/F 3 ginnaste; A1/M, A2/M, A2/F 2 ginnasti/e
Ginnasti/e utilizzate	Minimo 3

Apporto Tecnico

Ginnasti/e propri e straniero/a residente	Minimo 1 esercizio; Massimo 4 esercizi nella Femminile; 6 nella Maschile
Prestito Straniero	Massimo 4 esercizi nella Femminile; 6 nella Maschile Nell'arco dell'intero campionato: Massimo 4 esercizi nella Femminile; 6 nella Maschile

** in ogni prova la società deve utilizzare almeno due propri ginnasti/e (compreso lo straniero residente) e può avvalersi dello straniero non residente (nei limiti stabiliti) o del prestito.*

CLASSIFICHE

Solo di squadra. In tutte le prove del campionato la classifica si determina in base alla somma dei due punteggi su due conseguiti ad ogni attrezzo. Solo per la A1/F valgono i migliori 2, più il terzo punteggio ottenuto nell'attrezzo secondo quanto indicato nello schema seguente:
1° prova: Volteggio
2° prova: Parallele asimmetriche
3° prova: Trave
4° prova: Corpo libero
per un totale di 9 punteggi sui possibili 12 esercizi presentati in ogni singola prova.
Ai fini della classifica vengono assegnati dei punteggi speciali ad ogni attrezzo; la somma di questi punteggi determina la classifica di ogni prova. La classifica finale del campionato viene determinata dalla somma dei punteggi speciali ottenuti in ogni singola prova, salvo in A2/F dove vale la somma delle migliori tre prove. La prima squadra classificata in A1 si aggiudica il titolo di "Campione d'Italia", Le ultime due retrocedono in Serie "A2". Viceversa le prime 2 della Serie A2 sono promosse in A1, le ultime due (nella maschile) o tre (nella femminile) retrocedono in B.

Pari Merito

Ai fini della promozione in serie "A" e della retrocessione in serie A2 o "B", nei casi di pari merito si prende in considerazione la somma dei punteggi reali conseguiti nelle 4 giornate, persistendo la parità nelle tre migliori prove….due….una. I Titoli vanno a tutte le squadre prime in ex aequo.

Punteggi Speciali

In ogni gara, alla classifica di ogni singolo attrezzo viene associata un'attribuzione di punteggi speciali che determinano la classifica finale di ogni singola prova. La squadra che non partecipa ad una prova di campionato, totalizza in quella prova punti zero.
Punteggi speciali per la classifica all'attrezzo:

A1 E A2 MASCHILE	A1 FEMMINILE	A2 FEMMINILE
1° posto - 9 p.	1° posto - 8 p.	1° posto - 12 p.
2° posto - 8 p.	2° posto - 7 p.	2° posto - 11 p.
3° posto - 7 p.	3° posto - 6 p.	3° posto - 10 p.
4° posto - 6 p.	4° posto - 5 p.	4° posto - 9 p.
5° posto - 5 p.	5° posto - 4 p.	5° posto - 8 p.
6° posto - 4 p.	6° posto - 3 p.	6° posto - 7 p.
7° posto - 3 p.	7° posto - 2 p.	7° posto - 6 p.
8° posto - 2 p.	8° posto - 1 p.	8° posto - 5 p.
9° posto - 1 p.		9° posto - 4 p.
		10° posto - 3 p.
		11° posto - 2 p.
		12° posto - 1 p.

Andrea Bellini

Alice Foti ed Elisabetta Preziosa